

ÇANAKKALE İLİ, ÇAN İLÇESİ,  
1/5.000 ÖLÇEKLİ NAZIM İMAR PLANI  
DEĞİŞİKLİĞİ

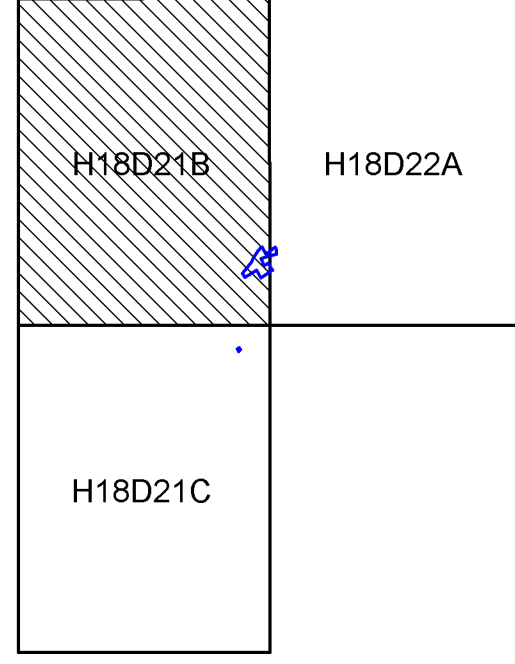

|    |   |  |  |  |    |
|----|---|--|--|--|----|
| 01 |   |  |  |  | 18 |
| 06 |   |  |  |  |    |
| 11 | D |  |  |  |    |
| 16 |   |  |  |  |    |
| 21 |   |  |  |  |    |
| 22 |   |  |  |  |    |
| 23 |   |  |  |  |    |
| 24 |   |  |  |  |    |
| 25 |   |  |  |  |    |

ÇANAKKALE-ÇAN  
H18-d-21-b

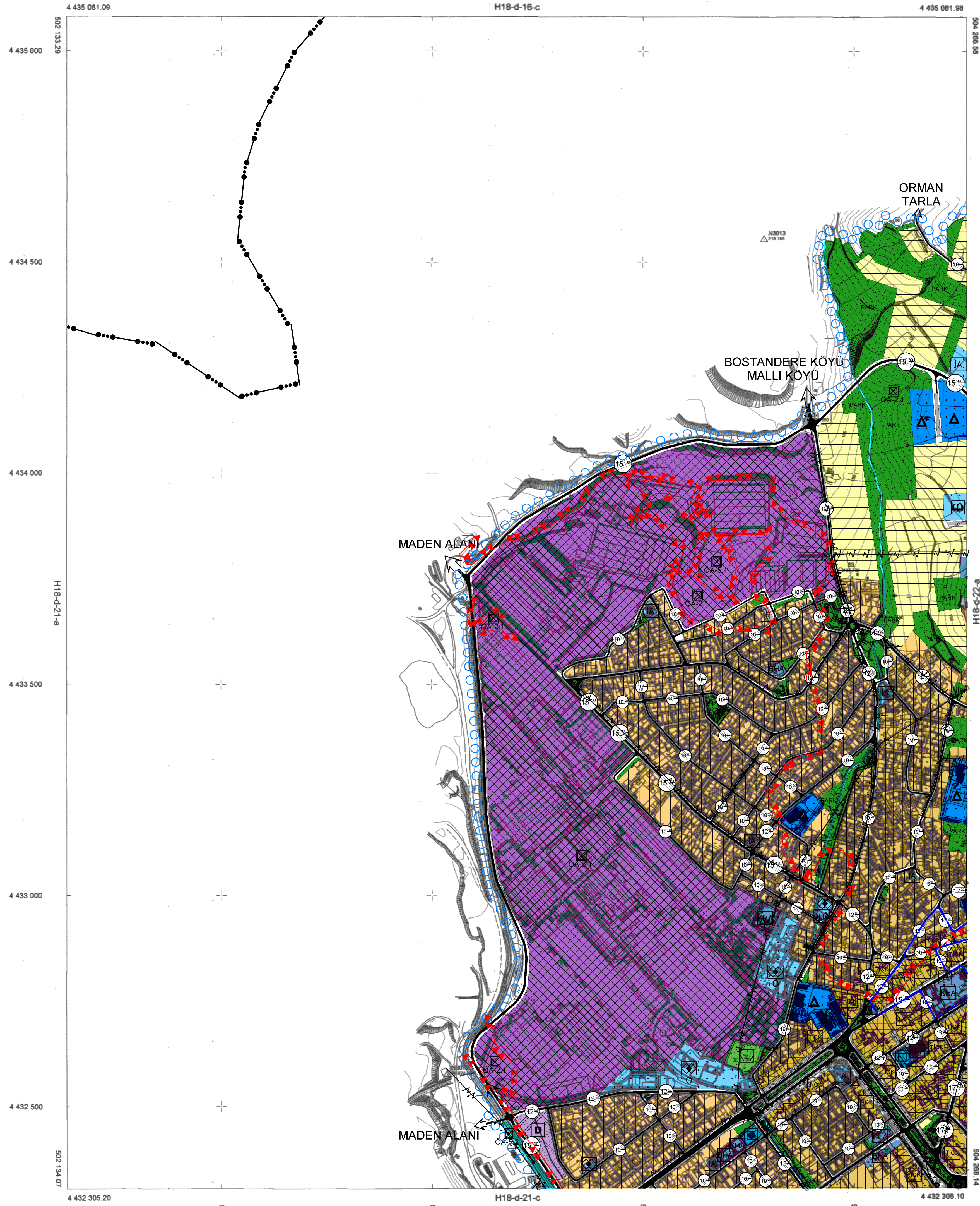

ELIPSOİD : GRS80  
DATUM : ITRF 96  
UTM : UTM(3)  
BAŞLANGIÇ EPOK'U : 2005.0

1/5000

MÜTEAHHİT : YILMAZHANMAP HARİTA MÜH.LTD.ŞTİ.  
PROJE SORUMLUSU : Ertuğrul YILMAZHAN  
TERSİMAT : YILMAZHANMAP HARİTA MÜH.LTD.ŞTİ.

YILMAZHANMAP HARİTA MÜH.İNŞ.TAHH.VE TİC.LTD.ŞTİ.  
TARAFINDAN YAPILAN ÇANAKKALE İLİ ÇAN İLÇESİ  
(1.KISIM)1/5000 VE 1/1000 ÖLÇEKLİ SAYISAL  
FOTOGRAFETRİK HALHAZIR HARİTA ÜRETİMİ İŞİ  
1/5000 ÖLÇEKLİ 6 ADET PAFTADAN İBARET  
HALHAZIR HARİTA 3194 SA.İMAR KANUNUNUN  
7/A MADDESİNE GÖRE İNCELENDİ VE ONANDI  
10/7/2020

Kontrol Müh. : H.A.KÜTÜK  
Şube Md. V. : Z.S.BANDIRMA

ÇAN BELEDİYE BAŞKANLIĞI  
ÇAN  
10/7/2020

Bülent ÖZ  
Belediye Başkanı

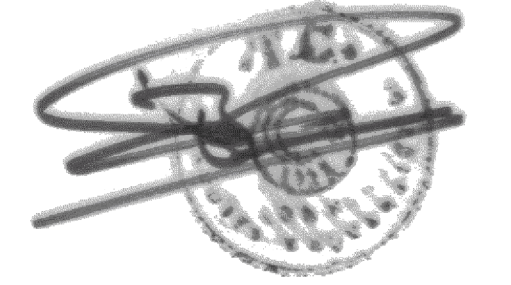

ÇANAKKALE-ÇAN-H18-d-21-b